

## INSTALLAZIONE FIREWALL CLIENT ISA 2004

Per prima cosa dentro pannello di controllo → aggiungi/rimuovi programmi bisogna rimuovere il vecchio firewall client ISA 2000

Dopodichè si può iniziare l'installazione del nuovo client facendo doppio click sull'icona setup.exe come da figura

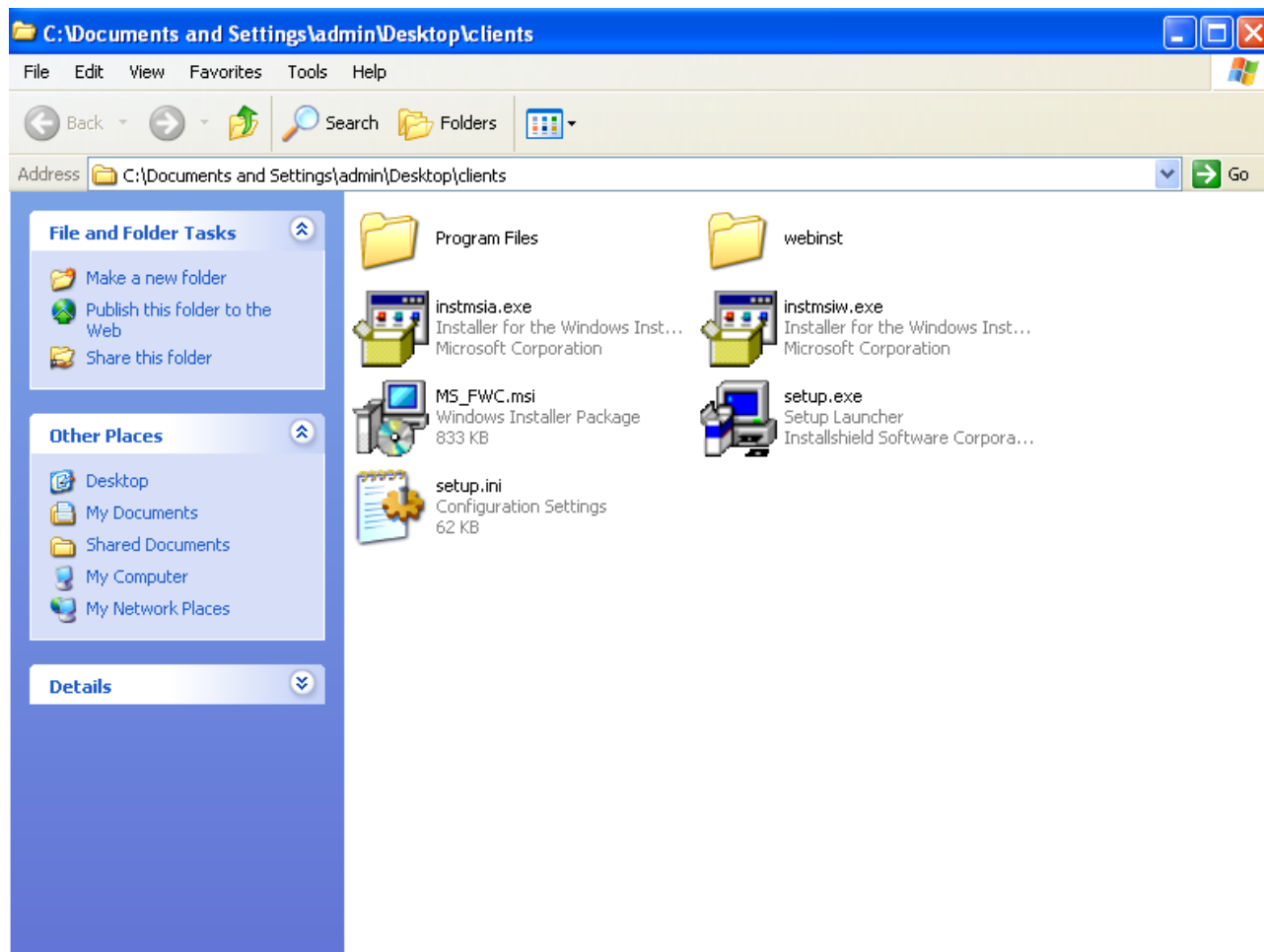

Fig. 1



Dopodichè si clicca su **next**:

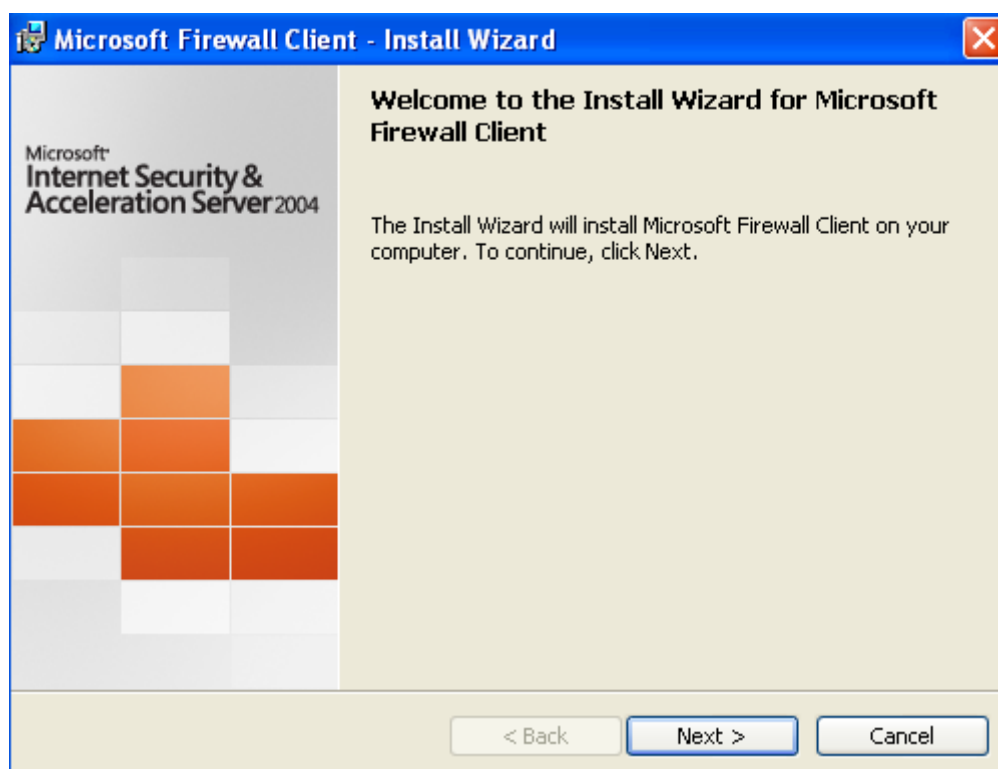

Fig. 2

Si lascia di default il percorso proposto come in figura



Fig. 3

A questo punto come in figura specifichiamo l'indirizzo IP del firewall ISA:

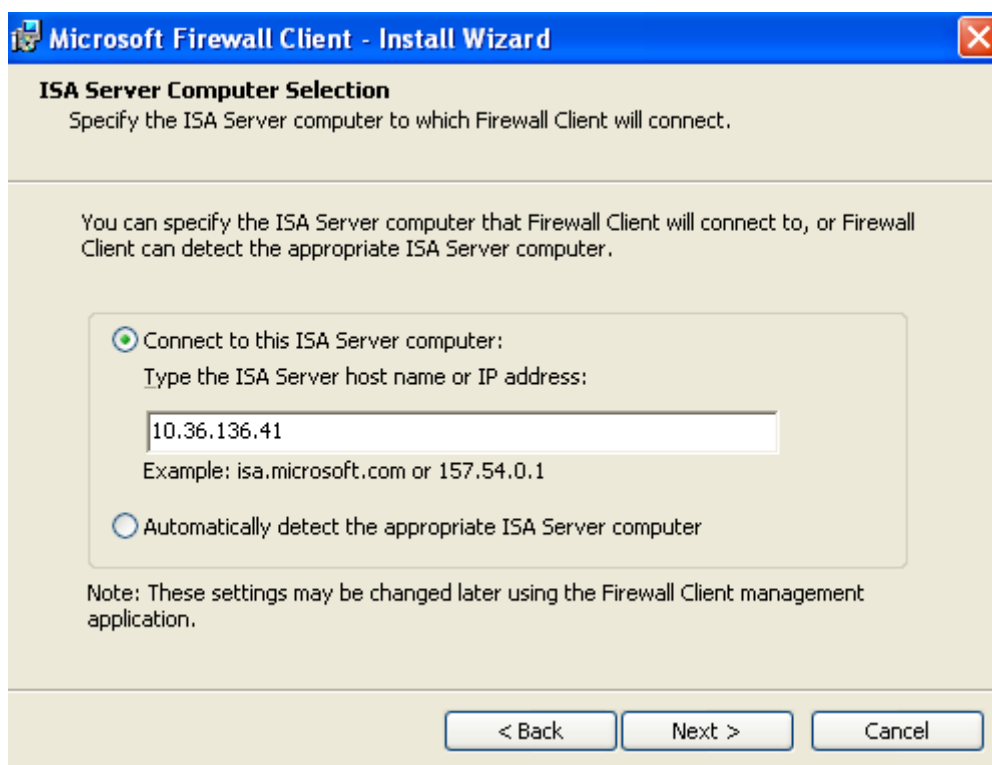

Fig. 4

Facciamo **Next** e poi **Install**:

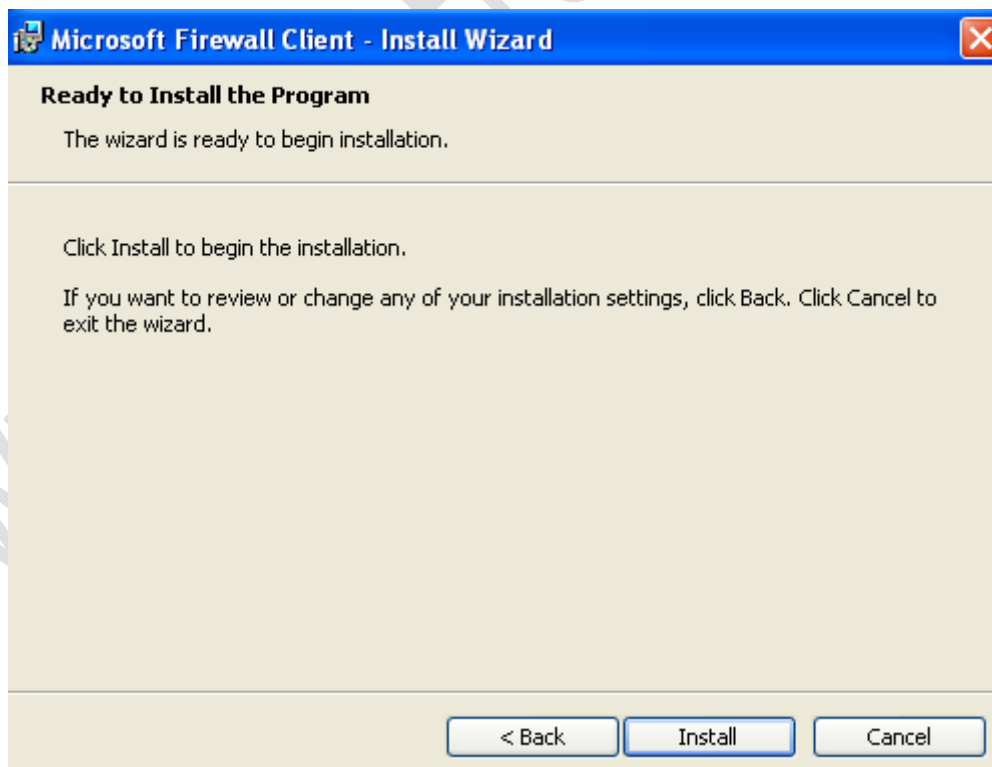

Fig. 5

Terminata l'installazione clicchiamo su **Finish**.

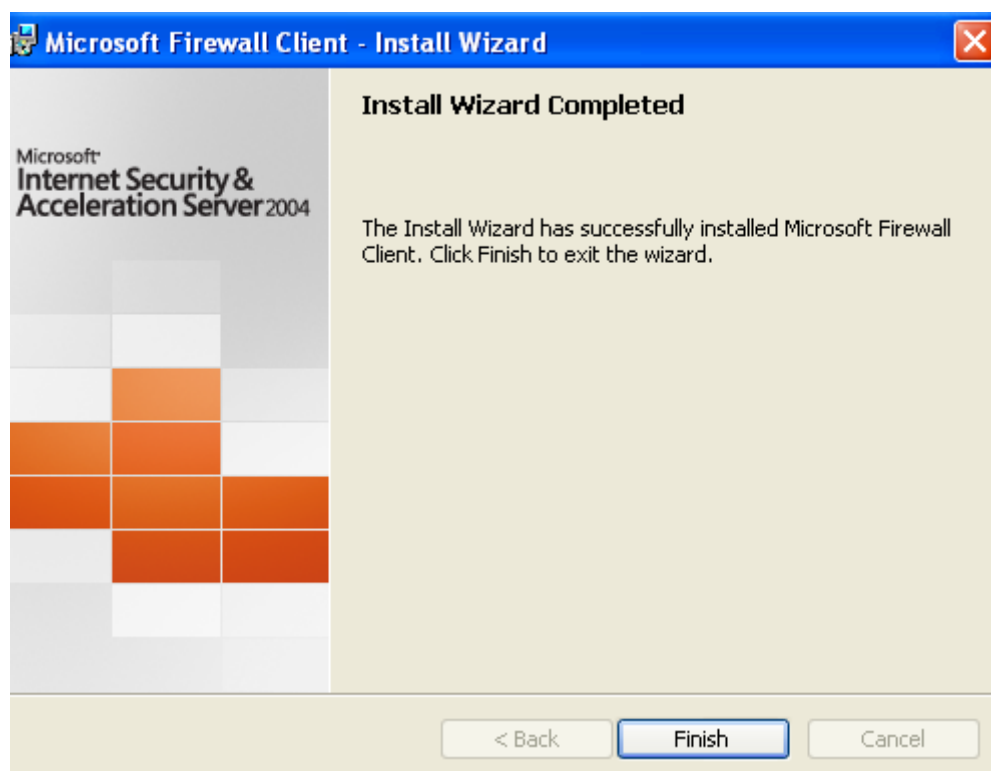

Fig. 6

Se l'installazione è andata a buon fine in basso a destra vedremo l'icona del firewall client come in figura 7:



Fig. 7